En Otras Noticias..

- Les recordamos que los estudiantes saldrán a las **12:00 pm** el día Viernes **11 de Noviembre** y no habrá Programa Extra-Escolar. Favor de recoger a su hijo(a) puntualmente.
- Calificaciones: 11/04 al 11/11.
- El **Festival de Otoño** se llevara a cabo el día **Sábado 12 de Nov.** de 1:00pm a 4:00pm.. Los brazaletes de uso ilimitado ya están a la venta con un costo de $12.00 hasta el día 11 de Nov. El día del evento costarán $15.00.
- Si usted no cuenta con un correo electrónico, acuda con el Coordinador de Padres para crearle una cuenta y así recibir avisos y noticias de la escuela además de usarlo a su conveniencia.
- En esta temporada invernal asegúrese de enviar a sus hijos abrigados. Por favor procure que sus abrigos sean de color azul marino solido.
- La cena de Acción de Gracias se llevará a cabo en el siguiente orden:

Nov. 14. 5:30pm. Grupos de 3 y 4.

Nov. 15. 5:30pm. Grupos Pre-K y Kinder.

Nov. 16. 5:30pm. Grupos 1 y 2.

Nov. 17. 5:30pm. Grupo 5

- No habrá clases: **21-25 de Nov**.
- **Nov. 06,** Inicia el horario de invierno, atrase reloj una hora.

Feria del Libro

"Hacia la feria del libro y más allá"

La feria del libro se desarrollará del día 5 al 10 de Diciembre. Con un horario de; Lunes a Viernes de 7:30am a 5:30pm. Y el Sábado de 9:00am a 12:00pm. Favor de acudir con el Coordinador de Padres para ser voluntario o programar sus horas de voluntario.

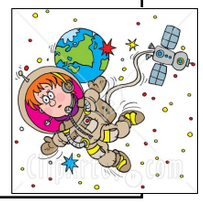

Trabajando Juntos

Favor de revisar la lista del mes de noviembre para obtener ideas de actividades que usted y su hijo/a pueden realizar en escuela, el hogar y tiempo de diversión. Recordatorio: Las **5** horas de voluntariado se puede hacer en la escuela o se pueden hacer **2 horas en la escuela, 2 horas en casa y 1 hora de diversión.**

Y por supuesto, siempre se necesitan voluntarios antes, durante y después de la escuela. Para ser voluntario para el Festival de Otoño, y la cena de Acción de Gracias se pueden inscribir en la oficina del Coordinador de Padres o con sus maestras.

Si usted tiene alguna pregunta sobre la forma de participar o ser voluntario, favor de pasar con Sinuhé Argáez. Favor de entregar la forma de particiopación de Octubre, El plazo para entregar las formas de participación de Noviembre es hasta Noviembre 30.

Notas de la Maestra

Pre-K	Kinder	Primero
El día 3 de Noviembre iremos al Laberinto del Maíz. Favor de hacer sus citas para conferencia	El día 3 de Noviembre iremos al Laberinto del Maíz. Favor de entregar cada Lunes sus tareas terminadas.	¡Listos para nuestro arte musical! Leer y completar las tareas todos los días.
Segundo	**Tercero**	**Cuarto**
Prepara tu "mapa de la comunidad". Leer diariamente por 15 minutos, revisar tu carpeta y tu diario de lectura.	Vamos de visita al Museo de Historia y estamos trabajando en nuestras calaveras de azúcar.	Estamos practicando nuestro Himno "Texas, nuestro Texas" y también el poema "después de la derrota"

Quinto

Tendremos un experimento para conocer acerca del Buho y además desarrollaremos nuestra microsociedad.

Padres Estrella

¡Otro par de manos son bienvenidas!

¡Solo esperamos nuestra nieve!

Niños Estrella

Noviembre

Domingo	Lunes	Martes	Miércoles	Jueves	Viernes	Sábado
		1 No hay Clases!! (Junta del Staff) 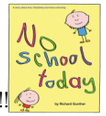	2	3 La Tiendita Mrs. Chary	4 Calificaciones 11/04 - 11/11	5
6	7	8 Centro de Reunión de Padres	9	10 La Tiendita Padres	11 Salida Temprano 12:00 Pm Conferencias con maestra	12 Escuela de Sábado Fetival deOtoño 1:00pm-4:00pm
13	14 Cena Acción de Gracias 3ro y 4to. grado 5:30pm.	15 Cena de Acción de Gracias Pre K yKinder 5:30pm	16 Cena de Acción de Gracias 1ro y 2do grado 5:30pm	17 La Tiendita Mrs. Solís Cena de Acción de Gracias 5to Grado 5:30pm	18	19
20	21	22	23	24 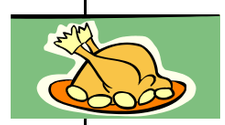	25	26
27	28	29	30	1 La Tiendita Padres		

Noche de Padres

¡No hay Clases!

Notas del Rincón de Cano

Revisiones dentales:

Noviembre 14: Pre-K 8:30am-11:30am y Kínder 1:30pm-3:30pm

Noviembre 15: 1" Grado 1:30pm-3:30pm

Noviembre 16: 2" Grado 8:30am-11:30am y 3" Grado 1:30pm-3:30pm

Noviembre 17: 4" Grado 8:30am-11:30am y 5" Grado 1:30pm-3:30pm

Noviembre 29: Junta con el Comité de Asesoría de Salud (SHAC) 3:30pm-4:30pm

La Fe Preparatory School

NOVIEMBRE 2011

De El Escritorio de la Directora

Estimados Padres de Familia,

Gracias por ser tan persistentes respecto al lavado de manos, y mantener a los niños enfermos en casa. Es muy importante que tomen todas las precauciones necesarias para mantener a su hijo/a sano/a.

Espero verlos a todos en nuestro festival de otoño el día sábado, 12 de Noviembre de 12:00- 4:00 pm. Este carnaval es solo para estudiantes, familias y amistades de nuestra escuela, les pedimos que nos apoyen asistiendo. Recuerden que éste evento cuenta como nuestra escuela en sábado y es obligatorio que todos los estudiantes asistan.

Ya es una tradición en nuestra escuela tener una cena en honor del Día de Acción de Gracias. Tendremos cuatro cenas para tener suficiente lugar donde sentar a todas las familias cómodamente. Les pedimos que solo asista su familia inmediata para asegurarnos que todos tengan lugar y suficiente comida. La maestra de su hijo/a les proporcionará dos boletos para poder asistir. Favor de verificar la fecha y la hora de las cenas. Esta cena simboliza lo importante que es usted y su familia para nuestra escuela. También contará como la junta mensual de padres, recuerden apuntarse al llegar para recibir crédito por asistir. La escuela proporcionará el pavo para las cenas. Les pedimos que ustedes cooperen con un platillo en un recipiente desechable para 64 personas. Favor de apuntarse con la maestra de su hijo/a.

Lunes 14 de noviembre: tercero y cuarto

Martes 15 de noviembre: pre-kínder y kinder

Miércoles 16 de noviembre: primero y segundo

Jueves 17 de noviembre: quinto

Estoy muy agradecida por tener la oportunidad de trabajar con un equipo tan maravilloso de padres de familia, estudiantes, maestras y personal.

Atentamente,

Karina Silva

Directora

El valor del mes es: **Liderazgo**

616 Father Rahm, El Paso, Tx. 79901/ Tel (915) 533-3922/ Fax (915)533-4175/ www.lafeprep.org

NOVEMBER 2011

November

Sunday	Monday	Tuesday	Wednesday	Jueves	Viernes	Sábado
		1 No School (Staff meeting)	2	3 La Tiendita Mrs. Chary	4 Report Cards 11/04 - 11/11	5
6	7	8 8:00am Parent Playground	9	10 La Tiendita Parents	11 Early Dismissal 12:00 Pm Parent-teacher conferences	12 Saturday School Fall Festival 1:00pm-4:00pm
13	14 Thanksgiving-Dinner 3rd and 4th. Grade 5:30pm	15 Thanksgiving Dinner Pre k and Kinder 5:30pm	16 Thanksgiving Dinner 1st and 2nd. Grade 5:30pm	17 La Tiendita Mrs. Solís Thanksgiving Dinner 5th Grade	18	19
20	21	22	23	24	25	26
27	28	29	30	1 La Tiendita Mrs. Chary		

Parents' Night

No school!

Notes from Cano's corner

Dental screenings:

November 14th: Pre-K 8:30am-11:30am and Kínder 1:30pm-3:30pm

November 15th;: 1st Grade 1:30pm-3:30pm

November 16th: 2nd Grade 8:30am-11:30am and 3rd Grade 1:30pm-3:30pm

November 17th: 4th Grade 8:30am-11:30am and 5th Grade 1:30pm-3:30pm

November 29th: School Health Advisor Committee (SHAC) 3:30pm-4:30pm

From the Principal's desk

Dear Parents,

I wanted to thank you for being diligent about hand washing and keeping sick children home. This time of the year brings a lot of colds and the influenza. Please make sure to take all the precautions necessary to keep your child healthy.

I hope to see everyone at our fall carnival on Saturday, November 12th from 1:00pm-4:00 p.m. Our carnival is only for La Fe Prep students, family and friends, so make sure you support the school by attending. Remember that this Saturday School event is mandatory for all students.

It is a tradition at our school to have a special Thanksgiving dinner for you and your family. We will have four evenings in order to seat all families comfortably. We ask that you only bring your immediate family in order for everyone to have a place to sit and to enjoy enough food. Teachers will be giving out two tickets per student to this event, so make sure you pick them up. Please see the times below and join us. This is a special time to serve you and to thank you for giving us the opportunity to have your child at our school. This will count as the monthly parent meeting, so make sure you sign in when you arrive. We will provide the turkey; please sign up with your child's teacher to bring a side dish in a disposable container enough for 64 people.

Monday, November 14: 3rd and 4th Grade

Tuesday, November 15: PK and Kinder

Wednesday, November 16: 1st and 2nd Grade

Thursday, November 17: 5th Grade

All dinners will begin at 5:30 p.m. in the school cafeteria

I am very thankful for working with such a great group of parents, students, teachers and staff!

Sincerely,

Karina Silva

Principal

Lifeskill of the month is: **Leadership**

616 Father Rahm, El Paso, Tx. 79901/ Tel (915) 533-3922/ Fax (915)533-4175/ www.lafeprep.org

Other News...

- **Early Release Day :** A reminder that students will have early dismissal, 12:00pm, on **Friday the 1st.** No after school program on early release day. Please make sure all students are picked up by 12:00pm.
- Report Cards; 11/04 to 11/11
- We are having our **Fall Festival** on **Saturday, Nov. 12th. 1pm to 4pm.** Unlimited bracelets are already being sold. $12.00 until Nov. 11th, $15.00 at the event.
- If you want to setup an **Email** account to receive news and alerts and also for your own convenience, come see to our Parent Coordinator.
- Winter season is coming. Please be sure to send your children wearing their sweaters. Sweaters must be solid blue-navy. In order to be warm inside the classroom.
- Our Thanksgiving ceremonies will on:

Nov. 14. 5:30pm. 3th and 4th Grade

Nov. 15. 5:30pm. Pre-K and Kinder.

Nov. 16. 5:30pm. 1st and 2nd Grade.

Nov. 17. 5:30pm. 5th Grade.

- No school from **21th to 25th**.
- **Nov. 6th.** Daylight saving. Move your watch back one hour.

Book Fair

"to the book fair and beyond"

The book fair "to the book fair and beyond" will be held from Dec. 5th to Dec.10th:

Mon-Fri. 7:30am to 5:30pm

Saturday 9:00am to 12:00pm.

Please support this event by volunteering. Come and see our Parent Coordinator to sign up.

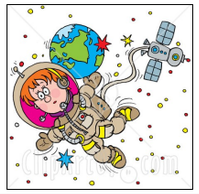

The Helping Hand

The Helping Hand Board is now up!

Please come by to see this month's list of ideas that you and your child can do for At School, At Home and Fun Engagement. Reminder that **all 5 hours** can be done at school or you may do **2** for At School Engagement, **2** for at Home and **1** for Fun.

Volunteers are always welcome; during and after school. Please volunteer in our coming events: Fall festival, and Thanksgiving ceremony. Sign up at the Parent Coordinator office.

Come by if you have any questions on completing the Parent Engagement Log. Please turn in October's log as soon as possible to your child's teacher. November's log is due November 30th.

Notes from your Wonderful Teacher

Pre-K	Kinder	1st
On November 3rd we are going to the Corn maze. Sign up for a parent-teacher conference.	On November 3rd we are going to the Corn maze. In addition, please be sure to hand your homework in on time and finished. Keep reading!	Be ready for our Musical Arts! Read and complete your homework every day.
2nd	**3rd**	**4th**
We are practicing our Christmas jingles. Please keep reading.	We are going to the Museum of History. Also, we are working in our sugar skull.	We are practicing our hymn "Texas our Texas" also the poem "After the defeat".

5th We are going to study the Owl. Also, this month we are going to have our micro society.

Star parent

Ufff! Extra hands are welcome!

Just waiting for our ice cream!

Star kids